

Nº de cliente
Fecha de recepción
Zona de exposición
Nº de stand

## DE BLANCO

XII SALÓN NUPCIAL

Fimo - Ferrol, del 25 al 27 de noviembre de 2011

Por favor, remita los documentos debidamente cumplimentados, firmado y sellado (última página), por fax, correo ó e-mail a,

### CONSORCIO PRO-FERIAS Y EXPOSICIONES

Punta Arnela, s/n 15.405 Ferrol (A Coruña)

Tfno.: 981 333060 Fax: 981 333961

E-mail: [comercialmaria@fimo-ferrol.org](mailto:comercialmaria@fimo-ferrol.org)

Web: [www.fimo-ferrol.org](http://www.fimo-ferrol.org)

**NOTA:** Si no envía la SOLICITUD DE SERVICIOS antes del **15 DE NOVIEMBRE DE 2011**, y decide contratar algún servicio a mayores después de esta fecha, le informamos, de que estas tarifas **se verán incrementadas en un 15 %**.

A rellenar por FIMO

## DATOS DE LA EMPRESA EXPOSITORA

Razón social:

N.I.F./C.I.F.:

**LOS PRECIOS QUE APARECEN EN ESTE FORMULARIO, NO INCLUYEN EL I.V.A. (8 %)**

MOQUETA FERIAL (Para expositores que no han contratado stand modular o deseen un color específico de moqueta)		m <sup>2</sup>	Precio	Total €
<input type="checkbox"/>	(MO) MOQUETA FERIAL		7 €/m <sup>2</sup>	
<input type="checkbox"/>	CAMBIAR EL COLOR DE LA MOQUETA FERIAL		SIN CARGO	

INDIQUE LA REFERENCIA Y EL COLOR QUE DESEA CONTRATAR:

(Puede consultar los colores existentes en el ANEXO que se adjunta)

SUMINISTRO ELÉCTRICO		Cantidad/ m <sup>2</sup>	Precio	Total €
<input type="checkbox"/>	(EE) CONSUMO ELÉCTRICO – Cuadro monofásico (*)		SIN CARGO	
<input type="checkbox"/>	(EET) CONSUMO ELÉCTRICO – Cuadro trifásico (*)		SIN CARGO	
<input type="checkbox"/>	(AC) ACOMETIDA ELÉCTRICA – STAND LIBRE (**)		20 €/stand libre	
<input type="checkbox"/>	(CEM) CUADRO ELÉCTRICO MONOFÁSICO		75 €/unidad	
<input type="checkbox"/>	(CET) CUADRO ELÉCTRICO TRIFÁSICO		80 €/unidad	
<input type="checkbox"/>	(RL) REGLETA DE LUZ CON 3 FOCOS (300 W.)		40 €/unidad	
<input type="checkbox"/>	(FHB) FOCO HALÓGENO DE 50 W. EN BRAZO		30 €/unidad	
<input type="checkbox"/>	(PR) PROLONGADOR DE HASTA 5 m.		15 €/unidad	
<input type="checkbox"/>	(PR1) PROLONGADOR DE MÁS DE 5 m.		25 €/unidad	

(\*) Los expositores que contraten STAND MODULAR o soliciten ACOMETIDA ELÉCTRICA para un STAND LIBRE, deberán marcar alguna de estas dos casillas, y pagar en función de los m<sup>2</sup> que tenga su stand y del tipo de cuadro eléctrico instalado. Si usted reserva un stand modular y no indica que quiere un aumento de potencia o un cuadro trifásico (con cargo), por defecto se instalará un cuadro monofásico.

(\*\*) Los expositores con stand libre, y que soliciten ACOMETIDA ELÉCTRICA para su stand, deberán marcar esta casilla y la de consumo eléctrico.

CERRAMIENTOS Y REFORMAS		Cantidad/ m <sup>2</sup>	Precio	Total €
<input type="checkbox"/>	(TA) TARIMA ENMOQUETADA (m <sup>2</sup> )		10 €/m <sup>2</sup>	
<input type="checkbox"/>	(PA) PANEL CIEGO		18 €/unidad	
<input type="checkbox"/>	(PAC) PANEL CIEGO COLOR (*) Color _____		28 €/unidad	
<input type="checkbox"/>	(PSA) PANEL SEMIACRISTALADO		40 €/unidad	
<input type="checkbox"/>	(PCR) PANEL ACRISTALADO		60 €/unidad	
<input type="checkbox"/>	(56) PUERTA CON CERRADURA		60 €/unidad	
<input type="checkbox"/>	(56C) PUERTA COLOR CON CERRADURA (*) Color _____		85 €/unidad	
<input type="checkbox"/>	(56A) PUERTA ACRISTALADA CON CERRADURA		100 €/unidad	
<input type="checkbox"/>	(PE) PERSIANA GRADOLUX NEGRA		25 €/unidad	
<input type="checkbox"/>	(TE) TECHO PARA MODULAR		6 €/m <sup>2</sup>	

(\*) COLORES DISPONIBLES: GRIS NEGRO AZUL ROJO AMARILLO VERDE HAYA

<b>AUDIOVISUALES</b>			
	Cantidad	Precio para 3 días	Total €
(TV) TELEVISIÓN COLOR (hasta 25")		61 €	
(TV1) TELEVISIÓN COLOR (de 26" a 32")		81 €	
(LCD) PANTALLA L.C.D. (hasta 25")		81 €	
(LCD1) PANTALLA L.C.D. (de 26" a 37")		111 €	
(DVD) REPRODUCTOR D.V.D. (dvinx, mp3)		41 €	
(PLA) PANTALLA DE PLASMA 42"		236 €	
(PLA1) PANTALLA DE PLASMA 50"		297 €	
(PD) PROYECTOR 1.200 ANSI. VÍDEO/VGA		236 €	
(PAN) PANTALLA PORTÁTIL (2,20 x 1,65 m.)		225 €	
(ORP) ORDENADOR PORTÁTIL		111 €	

Los servicios tarifados en este apartado, son para el alquiler de material durante 3 días, si desea contratar alguno de estos servicios durante menos tiempo, consulte con el Departamento Comercial del certamen la tarifa a aplicar.

<b>JARDINERÍA</b>			
	Cantidad	Precio	Total €
(JC) JARDINERA CUADRADA		70 €/unidad	
(JRP) JARDINERA RECTANGULAR PEQUEÑA		59 €/unidad	
(JRM) JARDINERA RECTANGULAR MEDIANA		70 €/unidad	
OTROS _____ (*)		Según presupuesto	

(Puede consultar las características de las jardineras en el **ANEXO** que se adjunta)

(\*) Si desea contratar algún servicio especial de jardinería, consulte con nuestro Departamento Comercial del Certamen, la tarifa a aplicar.

<b>MOBILIARIO</b>			
	Cantidad	Precio/unidad	Total €
(SPL) SILLA PLEGABLE (NEGRA)		4 €	
(SCI) SILLA CINEMA (NEGRA)		8 €	
(SNO) SILLA NOIR (NEGRA)		20 €	
(SCO) SILLA CONVENCION (NEGRA)		21 €	
(SBL) SILLA BLANCHE (BLANCA)		6 €	
(SJA) SILLA JACOBSEN (HAYA)		11 €	
(SNE) SILLA NEIGE (BLANCA)		14 €	
(SFU) SILLA FUSION (NEGRA)		18 €	
(SEJ) SILLA EJECUTIVO (NEGRA)		46 €	
(SMO) SILLÓN MODULAR (60 x 80 x 64 cm. - GRANATE)		25 €	
(SD) SILLÓN DISEÑO (90 x 70 x 70 cm.) (*) Colores: <b>BLANCO AZUL</b>		51 €	
(TA) TABURETE ALTO (NEGRO – 77 cm., MARRÓN – 75 cm., BLANCO – 75 cm.) (*) Colores: <b>NEGRO MARRÓN BLANCO</b>		21 €	
(MR) MESA REDONDA (80 cm. diámetro y 80 cm. alto) (*) Colores: <b>BLANCA HAYA</b>		33 €	
(MRA) MESA REDONDA ALTA (80 cm. diámetro y 113 cm. alto) (*) Colores: <b>BLANCA HAYA</b>		33 €	
(MTA) MESA TABLERO (150 x 75 x 75 cm. – BLANCA)		11 €	
(MDE) MESA DESPACHO (160 x 75 x 80 cm. – NEGRA Y HAYA)		48 €	
(MCT) MESA CENTRO (70 x 50 x 50 cm. – BLANCA)		29 €	
(PPE) PODIUM PEQUEÑO (52 x 97 x 52 cm. – BLANCO)		21 €	
(PPEC) PODIUM PEQUEÑO COLOR (52 x 97 x 52 cm.) (*) Colores: <b>GRIS NEGRO AZUL ROJO AMARILLO VERDE HAYA</b>		31 €	
(PGR) PODIUM GRANDE (72 x 97 x 72 cm. – BLANCO)		21 €	

(PGRC) PODIUM GRANDE COLOR (72 x 97 x 72 cm.) (*) Colores: GRIS NEGRO AZUL ROJO AMARILLO VERDE HAYA	31 €
(MAB) MOSTRADOR ABIERTO (100 x 90 x 50 cm. – BLANCO)	40 €
(MABC) MOSTRADOR ABIERTO COLOR (100 x 90 x 50 cm.) (*) Colores: GRIS NEGRO AZUL ROJO AMARILLO VERDE HAYA	55 €
(MCE) MOSTRADOR CERRADO (100 x 90 x 50 cm. – BLANCO)	40 €
(MCEC) MOSTRADOR CERRADO COLOR (100 x 90 x 50 cm.) (*) Colores: GRIS NEGRO AZUL ROJO AMARILLO VERDE HAYA	55 €
(MVI) MOSTRADOR VITRINA (100 x 90 x 50 cm. – BLANCO)	61 €
(MVIC) MOSTRADOR VITRINA COLOR (100 x 90 x 50 cm.) (*) Colores: GRIS NEGRO AZUL ROJO AMARILLO VERDE HAYA	75 €
(MAC) MOSTRADOR ACRISTALADO (100 x 90 x 50 cm.)	85 €
(VAC) VITRINA ACRISTALADA (50 x 180 x 50 cm.)	121 €
(VAD) VITRINA ACRISTALADA DOBLE (100 x 180 x 50 cm.)	150 €
(VMI) VITRINA MIXTA (100 x 180 x 50 cm. - BLANCA)	150 €
(VMIC) VITRINA MIXTA COLOR (100 x 180 x 50 cm.) (*) Colores: GRIS NEGRO AZUL ROJO AMARILLO VERDE HAYA	180 €
(ERE) ESTANTERÍA RECTA (100 x 250 x 30 cm.)	26 €
(EIN) ESTANTERÍA INCLINADA (100 x 250 x 30 cm.)	26 €
(ESR) ESTANTE RECTO (100 cm. ancho x 30 cm. fondo – BLANCO)	9 €
(ESI) ESTANTE INCLINADO (100 cm. ancho x 30 cm. fondo – BLANCO)	9 €
(FRI) FRIGORÍFICO (45 x 85 x 60 cm. – BLANCO)	80 €
(PFO) PORTAFOLLETOS - REVISTERO (27 cm. ancho x 120 cm. alto)	30 €
(PPI) PERCHERO PIE (NEGRO)	21 €
(BPE) BURRO-PERCHERO (140-220 cm. ancho x 160 cm. alto)	30 €
(TEN) TENSABARRIER (1,50 m.)	8 €

(\*) INDIQUE EN EL PRIMER RECUADRO EN GRIS EL COLOR EN EL QUE DESEA CONTRATAR SU MUEBLE.

## SOLICITUD DE INVITACIONES

Podrá solicitar las invitaciones que estime oportunas, SIEMPRE teniendo en cuenta que éstas se facturarán al 50 % del precio de taquilla.

INDIQUE LA CANTIDAD DE INVITACIONES QUE SOLICITA,

\_\_\_\_\_ INVITACIONES (1 €/invitación)

### INVITACIONES ENVIADAS (A rellenar por FIMO)

Del nº \_\_\_\_\_ al \_\_\_\_\_ Del nº \_\_\_\_\_ al \_\_\_\_\_

Del nº \_\_\_\_\_ al \_\_\_\_\_ Del nº \_\_\_\_\_ al \_\_\_\_\_

## OTROS SERVICIOS NO DETALLADOS

En este apartado, podrá solicitar al Departamento Comercial del Certamen, cualquier otro servicio que no aparezca detallado en los anteriores.

## FIRMA DEL REPRESENTANTE LEGAL

EL SOLICITANTE, DECLARA CONOCER Y ESTAR CONFORME CON LA SOLICITUD DE SERVICIOS QUE SE ADJUNTA.

Nombre y apellidos del firmante,

\_\_\_\_\_

Firma y sello de la empresa

En \_\_\_\_\_, a \_\_\_\_\_ de \_\_\_\_\_ 20\_\_\_\_



# ANEXO

## Solicitud de Servicios

# DE BLANCO

XII SALÓN NUPCIAL

Fimo - Ferrol, del 25 al 27 de noviembre de 2011

**CONSORCIO PRO-FERIAS Y EXPOSICIONES (FIMO)**

Punta Arnela, s/n 15.405 FERROL (A Coruña) Tfno.: 981 333060 (María Díaz) Fax: 981 333961  
Web: [www.fimo-ferrol.org](http://www.fimo-ferrol.org) E-mail: [comercialmaria@fimo-ferrol.org](mailto:comercialmaria@fimo-ferrol.org)

## CALENDARIO del EXPOSITOR

<b>15 DE NOVIEMBRE</b> <b>IMPORTANTE</b>	<ul style="list-style-type: none"> <li>▪ <b>FECHA LÍMITE PARA LA RECEPCIÓN EN FIMO DEL CONTRATO DE PARTICIPACIÓN Y LA SOLICITUD DE SERVICIOS.</b></li> </ul>
<b>DEL 21 AL 25 DE NOVIEMBRE</b> <b>MONTAJE STAND LIBRE</b>	<ul style="list-style-type: none"> <li>▪ Los expositores que opten por la decoración libre de su espacio, podrán realizar el montaje de su stand respetando el siguiente horario, de 09:00 a 21:30 horas. NOTA: El día 25 el horario de montaje será de 09:00 a 14:00 horas.</li> </ul>
<b>DEL 23 AL 25 DE NOVIEMBRE</b> <b>MONTAJE STAND MODULAR</b>	<ul style="list-style-type: none"> <li>▪ El expositor que haya optado por contratar el stand modular, lo recibirá totalmente terminado a las 09:00 horas del día <u>23 de noviembre</u>. La decoración y el montaje interior podrá realizarse respetando el siguiente horario, de 09:00 a 21:30 horas. NOTA: El día 25 el horario de montaje será de 09:00 a 14:00 horas.</li> </ul>
<b>INFORMACIÓN</b> <b>IMPORTANTE PARA</b> <b>MONTADORES Y</b> <b>EXPOSITORES</b>	<ul style="list-style-type: none"> <li>▪ <b>TODA PERSONA QUE DESEE ACCEDER A LAS ZONAS DE EXPOSICIÓN, DEBERÁ ESTAR ACREDITADA. Por lo que le agradecemos, se dirija a las oficinas de FIMO a su llegada al Recinto. No se permitirá el acceso, ni la realización de trabajos de montaje o de acondicionamiento de los stands, fuera de los días y horarios señalados.</b></li> </ul>
<b>DEL 23 AL 25 DE NOVIEMBRE</b> <b>RECOGIDA DE</b> <b>ACREDITACIONES</b>	<ul style="list-style-type: none"> <li>▪ Las acreditaciones para acceder a la zona de exposición durante el certamen, se entregarán en la oficina principal del Recinto Ferial (de 09:00 a 13:30 horas y de 16:00 a 19:00 horas).</li> </ul>
<b>25 AL 27 DE NOVIEMBRE</b> <b>HORARIO DEL CERTAMEN</b>	<ul style="list-style-type: none"> <li>▪ La inauguración oficial tendrá lugar el viernes 25 de noviembre por la tarde. <b>HORARIO DEL CERTAMEN</b> <b>VIERNES (25) (Sólo tarde) 16:30 a 20:30 horas</b> <b>FIN DE SEMANA (26 y 27) (Mañana) 11:00 a 14:00 horas</b> <b>(Tarde) 16:30 a 20:30 horas</b></li> </ul>
<b>27 DE NOVIEMBRE</b> <b>RECOGIDA DEL MATERIAL</b>	<ul style="list-style-type: none"> <li>▪ <b>NO SE PERMITIRÁ LA RETIRADA DEL MATERIAL DE EXPOSICIÓN ANTES DE LAS 21:00 HORAS.</b></li> </ul>
<b>DEL 28 DE NOVIEMBRE AL 2</b> <b>DE DICIEMBRE</b> <b>DESMONTAJE</b>	<ul style="list-style-type: none"> <li>▪ El desmontaje se realizará en las fechas señaladas, respetando el siguiente horario, de 09:00 a 21:30 horas.</li> </ul>

## OTROS

<b>DETALLE TAQUILLA</b>	<b>Precio – 2,00 €/persona</b>
<b>INVITACIONES</b>	Los expositores dispondrán del número de invitaciones que soliciten. Éstas se pagarán al 50 % del precio establecido en taquilla ( <b>1,00 €/invitación</b> ). Tenga en cuenta que sólo se facturarán las invitaciones que se registren en taquilla.
<b>SERVICIOS GRATUITOS</b>	Acceso a nuestra línea WI-FI.

### CONSORCIO PRO-FERIAS Y EXPOSICIONES (FIMO)

Punta Arneta, s/n 15.405 FERROL (A Coruña) Tfno.: 981 333060 (María Díaz) Fax: 981 333961  
Web: www.fimo-ferrol.org E-mail: comercialmaria@fimo-ferrol.org

## **STAND MODULAR**



### **¿Qué incluye el Stand Modular Básico?**

- Moqueta ferial ignífuga (color a elegir), colocada directamente al suelo y protegida con plástico durante el montaje.  
NOTA: Si usted no especifica el color de moqueta que desea contratar en el apartado MOQUETA FERIAL de la carpeta de servicios, la organización le colocará el color establecido por defecto.
- Estructura general de aluminio anodizado blanco, a 2,5 m. de altura.
- Tabiquería con paneles de melamina blancos (1 m. de ancho x 2,50 m de alto), sujetos por la estructura detallada anteriormente.
- Frontis en estructura de aluminio blanco, con panel de melamina.
- Rotulación del nombre comercial sobre el frontis, en letra estándar con vinilo autoadhesivo.
- Instalación según normas de baja tensión consistente en un cuadro eléctrico de 15 A con enchufe.
- Iluminación mediante regleta de luz (tiene 3 focos con una potencia total de 300 W.) colocada en el interior del frontis.

## **Jardinería**



**JARDINERA CUADRADA (JC)**



**JARDINERA RECTANGULAR  
PEQUEÑA (JRP)**



**JARDINERA RECTANGULAR  
MEDIANA (JRM)**

### **CONSORCIO PRO-FERIAS Y EXPOSICIONES (FIMO)**

Punta Arneta, s/n 15.405 FERROL (A Coruña) Tfno.: 981 333060 (María Díaz) Fax: 981 333961  
Web: [www.fimo-ferrol.org](http://www.fimo-ferrol.org) E-mail: [comercialmaria@fimo-ferrol.org](mailto:comercialmaria@fimo-ferrol.org)

## Colores de Moqueta



**I-001 NEGRO**



**I-002 GRIS MARENGO**

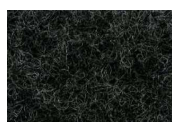

**I-003 GRIS ANTRACITA**

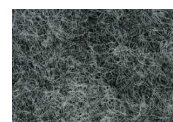

**I-004 GRIS JASPE**

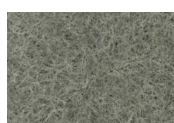

**I-005 GRIS PERLA**

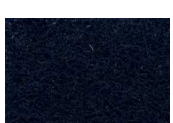

**I-007 AZUL MARINO**



**I-009 AZUL DUCADOS**

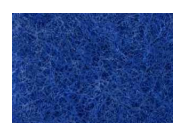

**I-010 AZULÓN**

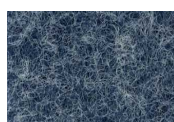

**I-012 AZUL CLARO JASPE**



**I-014 AZUL AZAFATA**

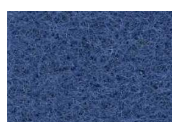

**I-015 AZUL LAVANDA**



**I-016 VIOLETA**



**I-017 ROSA**



**I-019 BURDEOS**



**I-021 ROJO**



**I-024 SIENA**



**I-026 WHISKY**



**I-027 ORO**



**I-029 SAHARA**



**I-030 ARENA JASPE**



**I-033 MARRÓN MEDIO**

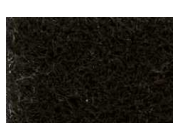

**I-034 MARRÓN OSCURO**



**I-036 VERDE BILLAR**



**I-037 VERDE AGUA**



**I-039 VERDE CÉSPED**



**I-040 VERDE HOJA**



**IE-010 AMARILLO**

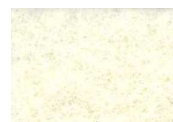

**I-043 BLANCO**

### **CONSORCIO PRO-FERIAS Y EXPOSICIONES (FIMO)**

Punta Arnela, s/n 15.405 FERROL (A Coruña) Tfno.: 981 333060 (María Díaz) Fax: 981 333961  
 Web: [www.fimo-ferrol.org](http://www.fimo-ferrol.org) E-mail: [comercialmaria@fimo-ferrol.org](mailto:comercialmaria@fimo-ferrol.org)

# Catálogo de Mobiliario



Ref.: SPL  
SILLA PLEGABLE



Ref.: SD  
SILLA CINEMA



Ref.: SNO  
SILLA NOIR



Ref.: SCD  
SILLA CONVENCION



Ref.: SBL  
SILLA BLANCHE



Ref.: SJA  
SILLA JACOBSEN



Ref.: SNE  
SILLA NEIGE



Ref.: SFO  
SILLA FUSION



Ref.: SEJ  
SILLA EJECUTIVO



Ref.: SMD  
SILLÓN MODULAR  
ancho: 60 cm / alto: 80 cm / fondo: 64 cm



Ref.: SDB  
SILLÓN DISEÑO BLANCO  
ancho: 90 cm / alto: 70 cm / fondo: 70 cm



Ref.: SDA  
SILLÓN DISEÑO AZUL  
ancho: 90 cm / alto: 70 cm / fondo: 70 cm



Ref.: TAN  
TABURETE ALTO NEGRO  
alto: 77 cm



Ref.: TAM  
TABURETE ALTO MARRÓN  
alto: 75 cm



Ref.: TAB  
TABURETE ALTO BLANCO  
alto: 63-75 cm



Ref.: MRB  
MESA REDONDA BLANCA  
diámetro: 80 cm / alto: 80 cm



Ref.: MRH  
MESA REDONDA HAYA  
diámetro: 80 cm / alto: 80 cm



Ref.: MRAB  
MESA REDONDA ALTA BLANCA  
diámetro: 80 cm / alto: 113 cm



Ref.: MRAH  
MESA REDONDA ALTA HAYA  
diámetro: 80 cm / alto: 113 cm



Ref.: MTA  
MESA TABLERO  
ancho: 150 cm / alto: 75 cm / fondo: 75 cm



Ref.: MDE  
MESA DESPACHO  
ancho: 160 cm / alto: 75 cm / fondo: 80 cm



Ref.: MCT  
MESA CENTRO  
ancho: 70 cm / alto: 50 cm / fondo: 50 cm



Ref.: PPE  
PODIUM PEQUEÑO  
ancho: 52 cm / alto: 97 cm / fondo: 52 cm



Ref.: PGR  
PODIUM GRANDE  
ancho: 72 cm / alto: 97 cm / fondo: 72 cm



Ref.: MAB  
MOSTRADOR ABIERTO  
ancho: 100 cm / alto: 90 cm / fondo: 50 cm



Ref.: MCE  
MOSTRADOR CERRADO  
ancho: 100 cm / alto: 90 cm / fondo: 50 cm



Ref.: MVI  
MOSTRADOR VITRINA  
ancho: 100 cm / alto: 90 cm / fondo: 50 cm



Ref.: MAC  
MOSTRADOR ACRISTALADO  
ancho: 100 cm / alto: 90 cm / fondo: 50 cm



Ref.: VAC  
VITRINA ACRISTALADA  
ancho: 50 cm / alto: 180 cm / fondo: 50 cm

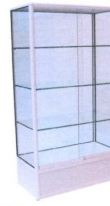

Ref.: VAD  
VITRINA ACRISTALADA DOBLE  
ancho: 100 cm / alto: 180 cm / fondo: 50 cm

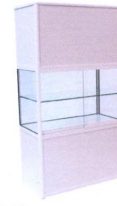

Ref.: VMi  
VITRINA MIXTA  
ancho: 100 cm / alto: 180 cm / fondo: 50 cm



Ref.: ERE  
ESTANTERÍA RECTA  
ancho: 100 cm / alto: 250 cm / fondo: 30 cm



Ref.: EIN  
ESTANTERÍA INCLINADA  
ancho: 100 cm / alto: 250 cm / fondo: 30 cm



Ref.: ESR  
ESTANTE RECTO  
ancho: 100 cm / fondo: 30 cm

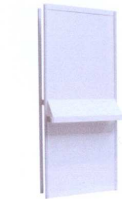

Ref.: ESI  
ESTANTE INCLINADO  
ancho: 100 cm / fondo: 30 cm



Ref.: FRI  
FRIGORÍFICO  
ancho: 45 cm / alto: 85 cm / fondo: 60 cm



Ref.: PFD  
PORTAFOLLETOS  
ancho: 27 cm / alto: 120 cm



Ref.: PPI  
PERCHERO PIE  
ancho: 00 cm / alto: 00 cm / fondo: 00 cm



Ref.: BPE  
BURRO-PERCHERO  
ancho: 140-220 cm / alto: 160 cm



Ref.: TEN  
TENSABARRIC

**CONSORCIO PRO-FERIAS Y EXPOSICIONES (FIMO)**

Punta Arnela, s/n 15.405 FERROL (A Coruña) Tfno.: 981 333060 (María Díaz) Fax: 981 333961  
Web: [www.fimo-ferrol.org](http://www.fimo-ferrol.org) E-mail: [comercialmaria@fimo-ferrol.org](mailto:comercialmaria@fimo-ferrol.org)