

SUMINISTRO ELÉCTRICO			
	Cantidad/ m ²	Precio	Total €
(EE) CONSUMO ELÉCTRICO – Cuadro monofásico (*)		2 €/m ²	
(EET) CONSUMO ELÉCTRICO – Cuadro trifásico (*)		2,50 €/m ²	
(AC) ACOMETIDA ELÉCTRICA – STAND LIBRE (**)		20 €/stand libre	
(CEM) CUADRO ELÉCTRICO MONOFÁSICO		75 €/unidad	
(CET) CUADRO ELÉCTRICO TRIFÁSICO		80 €/unidad	
(RL) REGLETA DE LUZ CON 3 FOCOS (300 W.)		40 €/unidad	
(FHB) FOCO HALÓGENO DE 50 W. EN BRAZO		30 €/unidad	
(PR) PROLONGADOR DE HASTA 5 m.		15 €/unidad	
(PR1) PROLONGADOR DE MÁS DE 5 m.		25 €/unidad	

(*) Los expositores que contraten STAND MODULAR o soliciten ACOMETIDA ELÉCTRICA para un STAND LIBRE, deberán marcar alguna de estas dos casillas, y pagar en función de los m² que tenga su stand y del tipo de cuadro eléctrico instalado. Si usted reserva un stand modular y no indica que quiere un aumento de potencia o un cuadro trifásico (con cargo), por defecto se instalará un cuadro monofásico.

(**) Los expositores con stand libre, y que soliciten ACOMETIDA ELÉCTRICA para su stand, deberán marcar esta casilla y la de consumo eléctrico.

CERRAMIENTOS Y REFORMAS			
	Cantidad/ m ²	Precio	Total €
(TA) TARIMA ENMOQUETADA (m ²)		10 €/m ²	
(PA) PANEL CIEGO		18 €/unidad	
(PAC) PANEL CIEGO COLOR (*) Color _____		28 €/unidad	
(PSA) PANEL SEMIACRISTALADO		40 €/unidad	
(PCR) PANEL ACRISTALADO		60 €/unidad	
(56) PUERTA CON CERRADURA		60 €/unidad	
(56C) PUERTA COLOR CON CERRADURA (*) Color _____		85 €/unidad	
(56A) PUERTA ACRISTALADA CON CERRADURA		100 €/unidad	
(PE) PERSIANA GRADOLUX NEGRA		25 €/unidad	
(TE) TECHO PARA MODULAR		6 €/m ²	

(*) COLORES DISPONIBLES: GRIS NEGRO AZUL ROJO AMARILLO VERDE HAYA

AUDIOVISUALES			
	Cantidad	Precio para 4 días	Total €
(TV) TELEVISIÓN COLOR (hasta 25")		61 €	
(TV1) TELEVISIÓN COLOR (de 26" a 32")		81 €	
(LCD) PANTALLA L.C.D. (hasta 25")		81 €	
(LCD1) PANTALLA L.C.D. (de 26" a 37")		111 €	
(DVD) REPRODUCTOR D.V.D. (dvinx, mp3)		41 €	
(PLA) PANTALLA DE PLASMA 42"		236 €	
(PLA1) PANTALLA DE PLASMA 50"		297 €	
(PD) PROYECTOR 1.200 ANSI. VÍDEO/VGA		236 €	
(PAN) PANTALLA PORTÁTIL (2,20 x 1,65 m.)		225 €	
(ORP) ORDENADOR PORTÁTIL		111 €	

Los servicios tarifados en este apartado, son para el alquiler de material durante 4 días, si desea contratar alguno de estos servicios durante menos tiempo, consulte con el Departamento Comercial del certamen la tarifa a aplicar.

JARDINERÍA			
	Cantidad	Precio	Total €
(JC) JARDINERA CUADRADA		70 €/unidad	
(JRP) JARDINERA RECTANGULAR PEQUEÑA		59 €/unidad	
(JRM) JARDINERA RECTANGULAR MEDIANA		70 €/unidad	
OTROS _____ (*)		Según presupuesto	

(Puede consultar las características de las jardineras en el ANEXO que se adjunta)

(*) Si desea contratar algún servicio especial de jardinería, consulte con nuestro Departamento Comercial del Certamen, la tarifa a aplicar.

MANIPULACIÓN DE MERCANCÍAS			
	Nº horas/Cantidad	Precio	Total €
(CEL) CARRETILLA ELEVADORA MITSUBISHI 2.500 Kg.		50 €/ media hora 80 €/ una hora	
(PLA) PLATAFORMA DE TIJERA ELÉCTRICA (Altura máx.10 m.)		80 €/hora (*)	
(ER) PORTES DE ENTREGA Y RECOGIDA DE LA MAQUINARIA		100 €/maquina (**)	

	FECHA	HORA inicio	TOTAL horas
Montaje			
Desmontaje			
Otros			

Indique a continuación la fecha, hora de inicio y el total de horas que usará la maquinaria. →

Montaje
Desmontaje
Otros

(*) Esta tarifa se aplicará, siempre y cuando, FIMO disponga en sus instalaciones de esta maquinaria.

(**) En caso contrario, al importe a pagar, se le **incrementarán 100 €** debido a los portes de entrega y recogida que aplica la empresa proveedora. Consulte con el Departamento Comercial del Certamen la disponibilidad.

SUMINISTRO DE AGUA Y DRENAJE			
	Cantidad	Precio	Total €
(AG) TOMA, DRENAJE Y CONSUMO DE AGUA (*)		80 €/unidad	
(FG) FREGADERO CON GRIFO		120 €/unidad	

(*) Dependerá de la ubicación del stand, el que se pueda suministrar este servicio. Consulte con el Departamento Comercial del Certamen.

PERSONAL CONTRATADO				
	Cantidad	Total días/horas	Precio	Total €
(AZ) AZAFATA			115 €/día	
(AZB) AZAFATA CON UN IDIOMA (Indique el idioma _____)			142 €/día	
(CAM) CAMARERO			85 €/día	
(VS) VIGILANTE DE SEGURIDAD (PRECIO POR HORA)			17 €/hora	

DETALLE A CONTINUACIÓN, LOS DÍAS/HORARIO QUE DESEA CONTRATAR EL SERVICIO MARCADO,

CANON DE MONTAJE Y DESMONTAJE (Pago OBLIGATORIO para expositores con STAND PROPIO)

FIMO establece, que el canon de montaje y desmontaje deberá ser abonado por todos los expositores con stand propio.

	m ²	Precio	Total €
(CM1) CANÓN DE MONTAJE Y DESMONTAJE (m²)		4 €/m ²	

INDIQUE A CONTINUACIÓN, QUIÉN ABONARÁ ESTE CANON,

A - Empresa expositora B - Empresa contratada por el expositor

Si marca la opción B, deberá cumplimentar los datos solicitados en el apartado sombreado.

Marque la siguiente opción , si desea que se le facturen a esta empresa alguno de los servicios contratados en esta solicitud por el expositor.

INDIQUE LAS REFERENCIAS (Siglas entre paréntesis) DE LOS SERVICIOS A FACTURAR,

DATOS DE FACTURACIÓN DE LA EMPRESA DE MONTAJE/DESMONTAJE

MOBILIARIO		Color (*)	Cantidad	Precio/unidad	Total €
(SPL) SILLA PLEGABLE (NEGRA)				4 €	
(SCI) SILLA CINEMA (NEGRA)				8 €	
(SNO) SILLA NOIR (NEGRA)				20 €	
(SCO) SILLA CONVENCION (NEGRA)				21 €	
(SBL) SILLA BLANCHE (BLANCA)				6 €	
(SJA) SILLA JACOBSEN (HAYA)				11 €	
(SNE) SILLA NEIGE (BLANCA)				14 €	
(SFU) SILLA FUSION (NEGRA)				18 €	
(SEJ) SILLA EJECUTIVO (NEGRA)				46 €	
(SMO) SILLÓN MODULAR (60 x 80 x 64 cm. - GRANATE)				25 €	
(SD) SILLÓN DISEÑO (90 x 70 x 70 cm.) (*) Colores: BLANCO AZUL				51 €	
(TA) TABURETE ALTO (NEGRO – 77 cm., MARRÓN – 75 cm., BLANCO – 75 cm.) (*) Colores: NEGRO MARRÓN BLANCO				21 €	
(MR) MESA REDONDA (80 cm. diámetro y 80 cm. alto) (*) Colores: BLANCA HAYA				33 €	
(MRA) MESA REDONDA ALTA (80 cm. diámetro y 113 cm. alto) (*) Colores: BLANCA HAYA				33 €	
(MTA) MESA TABLERO (150 x 75 x 75 cm. – BLANCA)				11 €	
(MDE) MESA DESPACHO (160 x 75 x 80 cm. – NEGRA Y HAYA)				48 €	
(MCT) MESA CENTRO (70 x 50 x 50 cm. – BLANCA)				29 €	
(PPE) PODIUM PEQUEÑO (52 x 97 x 52 cm. – BLANCO)				21 €	
(PPEC) PODIUM PEQUEÑO COLOR (52 x 97 x 52 cm.) (*) Colores: GRIS NEGRO AZUL ROJO AMARILLO VERDE HAYA				31 €	
(PGR) PODIUM GRANDE (72 x 97 x 72 cm. – BLANCO)				21 €	
(PGRC) PODIUM GRANDE COLOR (72 x 97 x 72 cm.) (*) Colores: GRIS NEGRO AZUL ROJO AMARILLO VERDE HAYA				31 €	
(MAB) MOSTRADOR ABIERTO (100 x 90 x 50 cm. – BLANCO)				40 €	
(MABC) MOSTRADOR ABIERTO COLOR (100 x 90 x 50 cm.) (*) Colores: GRIS NEGRO AZUL ROJO AMARILLO VERDE HAYA				55 €	
(MCE) MOSTRADOR CERRADO (100 x 90 x 50 cm. – BLANCO)				40 €	
(MCEC) MOSTRADOR CERRADO COLOR (100 x 90 x 50 cm.) (*) Colores: GRIS NEGRO AZUL ROJO AMARILLO VERDE HAYA				55 €	
(MVI) MOSTRADOR VITRINA (100 x 90 x 50 cm. – BLANCO)				61 €	
(MVIC) MOSTRADOR VITRINA COLOR (100 x 90 x 50 cm.) (*) Colores: GRIS NEGRO AZUL ROJO AMARILLO VERDE HAYA				75 €	
(MAC) MOSTRADOR ACRISTALADO (100 x 90 x 50 cm.)				85 €	
(VAC) VITRINA ACRISTALADA (50 x 180 x 50 cm.)				121 €	
(VAD) VITRINA ACRISTALADA DOBLE (100 x 180 x 50 cm.)				150 €	
(VMI) VITRINA MIXTA (100 x 180 x 50 cm. - BLANCA)				150 €	
(VMIC) VITRINA MIXTA COLOR (100 x 180 x 50 cm.) (*) Colores: GRIS NEGRO AZUL ROJO AMARILLO VERDE HAYA				180 €	
(ERE) ESTANTERÍA RECTA (100 x 250 x 30 cm.)				26 €	
(EIN) ESTANTERÍA INCLINADA (100 x 250 x 30 cm.)				26 €	
(ESR) ESTANTE RECTO (100 cm. ancho x 30 cm. fondo – BLANCO)				9 €	
(ESI) ESTANTE INCLINADO (100 cm. ancho x 30 cm. fondo – BLANCO)				9 €	
(FRI) FRIGORÍFICO (45 x 85 x 60 cm. – BLANCO)				80 €	
(PFO) PORTAFOLLETOS - REVISTERO (27 cm. ancho x 120 cm. alto)				30 €	
(PPI) PERCHERO PIE (NEGRO)				21 €	
(BPE) BURRO-PERCHERO (140-220 cm. ancho x 160 cm. alto)				30 €	
(TEN) TENSABARRIER (1,50 m.)				8 €	
(CE) CERRADURA PARA MOSTRADOR Ó VITRINA				10 €	

NOTA: Seleccione esta opción, siempre que desee tener su productos guardados bajo llave.

(*) INDIQUE EN EL PRIMER RECUADRO EN GRIS EL COLOR EN EL QUE DESEA CONTRATAR SU MUEBLE.

PUBLICIDAD GRATUITA EN EL CATÁLOGO OFICIAL (Si no desea figurar en el catálogo, no cumplimente este apartado)

En el catálogo oficial, figurará un listado de los expositores que participarán en el Certamen. FIMO hará constar en él, los datos de los expositores de forma totalmente GRATUITA (sólo aparecerá la razón social, la dirección de la empresa y los productos expuestos por cada uno de los expositores).

DATOS DE LA EMPRESA EXPOSITORA

Si los datos de la empresa expositora, coinciden con los datos de facturación indicados en el contrato, no cumplimente este apartado.
PRODUCTOS O FIRMAS QUE EXPONDRÁN EN EL CERTAMEN

Si lo desea, podrá enviar estos datos por fax o e-mail (antes del 25 DE FEBRERO DE 2011), al Departamento Comercial del Certamen. Si elige esta opción, marque la siguiente casilla,

PUBLICIDAD DE PAGO EN EL CATÁLOGO OFICIAL (Opcional)

FIMO ofrece al expositor, la oportunidad de insertar publicidad en el catálogo oficial del Certamen. Este catálogo se distribuirá durante la Feria y a lo largo del año posterior, hasta agotar el mismo.

	Cantidad	Precio	Total €
(PIC1) PÁGINA COLOR INTERIOR		75 €/unidad	
(IP) INTERIOR PORTADA		450 €/unidad	
(CON) CONTRAPORTADA		575 €/unidad	
(ICON) INTERIOR CONTRAPORTADA		450 €/unidad	

El diseño final de la página, será por cuenta del expositor. Éste deberá enviar al Departamento Comercial del Certamen, el fichero con la publicidad (se aceptan todos los formatos, con un mínimo de resolución de 300 ppp). Fecha máxima de recepción, 28 DE FEBRERO DE 2011.

SOLICITUD DE ACREDITACIONES

El pase de expositor que entrega FIMO, es personal e intransferible, válido únicamente para la duración del Certamen y el horario establecido. FIMO se reserva el derecho de solicitar el D.N.I. al portador de la tarjeta. Los pases utilizados por persona distinta de su titular, serán retenidos por los empleados del Certamen, sin que quepa contra ellos derecho o reclamación alguna.

DETALLE	NOMBRE Y APELLIDOS	D.N.I.
STAND de hasta 24 m² 4 PASES EXPOSITOR 2 PASES APARCAMIENTO		
STAND de 25 a 48 m² 6 PASES EXPOSITOR 3 PASES APARCAMIENTO		
STAND de 49 a 72 m² 10 PASES EXPOSITOR 4 PASES APARCAMIENTO		
STAND de 73 a 100 m² 12 PASES EXPOSITOR 5 PASES APARCAMIENTO		

SOLICITUD DE INVITACIONES

Para obtener información más detallada de este apartado, deberá consultar las **Condiciones de Participación**, y el **ANEXO que se adjunta**.

INDIQUE LA CANTIDAD DE INVITACIONES QUE DESEA RECIBIR,

_____ INVITACIONES ORDINARIAS

INVITACIONES ENVIADAS (A rellenar por FIMO)			
Del nº _____	al _____	Del nº _____	al _____
Del nº _____	al _____	Del nº _____	al _____

INTERNET (Línea WI-FI)

El Consorcio Pro-Ferias y Exposiciones pone a disposición de todos los clientes que lo soliciten, **CONEXIÓN GRATUITA A INTERNET**. Si está interesado en solicitar esta conexión, deberá marcar la casilla de este apartado.

Indique a continuación un e-mail de contacto, para enviarle su clave de acceso, _____
 (Esta clave sólo podrá ser utilizada por la empresa firmante de este contrato, en caso contrario, FIMO se reserva el derecho a cancelar este servicio.)

OTROS SERVICIOS NO DETALLADOS

En este apartado, podrá solicitar al Departamento Comercial del Certamen, cualquier otro servicio que no aparezca detallado en los anteriores.

FIRMA DEL REPRESENTANTE LEGAL

EL SOLICITANTE, DECLARA CONOCER Y ESTAR CONFORME CON LA SOLICITUD DE SERVICIOS QUE SE ADJUNTA.

Nombre y apellidos del firmante,

Firma y sello de la empresa

En _____, a _____ de _____ 20__

LOS SIGUIENTES APARTADOS SERÁN CUBIERTOS POR PERSONAL DE FIMO.

MODIFICACIONES REALIZADAS EN LA SOLICITUD DE SERVICIOS INICIAL

EL COMERCIAL DEL CERTAMEN, REALIZARÁ LAS MODIFICACIONES REQUERIDAS POR EL EXPOSITOR EN COLOR ROJO.

PRIMERA MODIFICACIÓN Indique la fecha _____

En este apartado, indicaremos las modificaciones realizadas. Debe aparecer la firma de la persona que las realiza.

SEGUNDA MODIFICACIÓN Indique la fecha _____

En este apartado, indicaremos las modificaciones realizadas. Debe aparecer la firma de la persona que las realiza.

COMPROBACIÓN DEL MONTAJE

Firma de la persona que realiza la comprobación

Fecha: _____ de _____ 20__

OBSERVACIONES

FACTURACIÓN

FACTURADO Fecha: _____ de _____ 20__

NO SE FACTURA (COLABORACIÓN)

NO SE FACTURA (OTROS - INDICAR EL MOTIVO EN LAS OBSERVACIONES)

Firma de la persona que emite la factura

OBSERVACIONES



ANEXO

Solicitud de Servicios



CONSORCIO PRO-FERIAS Y EXPOSICIONES (FIMO)

Punta Arnela, s/n 15.405 FERROL (A Coruña) Tlfno.: 981 333060 (Laura Gómez) Fax: 981 333961
Web: www.fimo-ferrol.org E-mail: lgomez@fimo-ferrol.org

CALENDARIO del EXPOSITOR

28 de febrero de 2011 IMPORTANTE	<ul style="list-style-type: none"> FECHA LÍMITE PARA LA RECEPCIÓN EN FIMO DEL CONTRATO DE PARTICIPACIÓN Y LA SOLICITUD DE SERVICIOS. 						
Del 7 al 11 de marzo de 2011 MONTAJE STANDS LIBRES	<ul style="list-style-type: none"> Los expositores que opten por la decoración libre de su espacio, podrán realizar el montaje de su stand, respetando el siguiente horario, de 09:00 a 21:30 horas. 						
10 al 11 de marzo de 2011 MONTAJE STANDS MODULARES	<ul style="list-style-type: none"> El expositor que haya optado por el stand modular que se ofrece en la Solicitud de Servicios, recibirá el stand totalmente terminado a las 09:00 horas del día 10 de marzo. La decoración, montaje interior, entrada de mercancía y el material de exposición, podrá efectuarse en estas fechas respetando el siguiente horario, de 09:00 a 21:30 horas. 						
INFORMACIÓN IMPORTANTE PARA MONTADORES Y EXPOSITORES	<ul style="list-style-type: none"> TODA PERSONA QUE DESEE ACCEDER A LAS ZONAS DE EXPOSICIÓN, DEBERÁ ESTAR ACREDITADA. Por lo que le agradecemos, se dirija a las oficinas de FIMO a su llegada al Recinto. No se permitirá el acceso, ni la realización de trabajos de montaje o de acondicionamiento de los stands, fuera de los días y horarios señalados. 						
10 al 11 de marzo de 2011 RECOGIDA DE ACREDITACIONES	<ul style="list-style-type: none"> Las acreditaciones para acceder a las zonas de exposición durante el Certamen, se entregarán en la oficina principal del Recinto Ferial, de 08:00 a 15:00 horas y de 16:00 a 19:00 horas. 						
12 al 15 de marzo de 2011 HORARIO DEL CERTAMEN	<ul style="list-style-type: none"> Se inaugurará el certamen de forma oficial, el sábado 12 de marzo por la tarde. <table border="0" style="margin-left: 40px;"> <tr> <td>Sábado 12 (Sólo tarde)</td> <td>17:30 a 21:00 horas</td> </tr> <tr> <td>Del domingo 13 al martes 15 (Mañana)</td> <td>12:00 a 14:30 horas</td> </tr> <tr> <td>(Tarde)</td> <td>17:30 a 21:00 horas</td> </tr> </table> El acceso de expositores al Recinto, se permitirá ½ hora antes del comienzo del certamen. 	Sábado 12 (Sólo tarde)	17:30 a 21:00 horas	Del domingo 13 al martes 15 (Mañana)	12:00 a 14:30 horas	(Tarde)	17:30 a 21:00 horas
Sábado 12 (Sólo tarde)	17:30 a 21:00 horas						
Del domingo 13 al martes 15 (Mañana)	12:00 a 14:30 horas						
(Tarde)	17:30 a 21:00 horas						
15 de marzo de 2011 RECOGIDA DEL MATERIAL DE EXPOSICIÓN	<ul style="list-style-type: none"> NO SE PERMITIRÁ LA RETIRADA DEL MATERIAL DE EXPOSICIÓN ANTES DE LAS 21:30 HORAS. 						
16 al 20 de marzo de 2011 DESMONTAJE	<ul style="list-style-type: none"> El desmontaje se realizará en las fechas señaladas, respetando el siguiente horario, de 09:00 a 21:30 horas. 						

OTROS

DETALLE TAQUILLA	<p>Precio - 8 €/persona PROFESIONALES</p> <p>Se podrán acreditar de forma gratuita a través de nuestra web, o en la taquilla del Recinto Ferial (deberán presentar tarjeta de visita, ...). ÉSTOS PODRÁN HACER USO DE LAS COPAS SIN TENER QUE DEJAR LOS 7 € DE DEPÓSITO DE LAS MISMAS.</p> <p>NO PROFESIONALES</p> <p>Sólo podrán acceder al certamen los días 12 y 13 de marzo. Éstos deberán dejar un depósito de 7 € correspondiente al valor de la copa. Al salir del certamen podrán entregar en taquilla la copa y el justificante de abono de la misma para recuperar ese importe.</p>
INVITACIONES	<p>Cada expositor dispondrá sin cargo alguno, de 2 invitaciones por m² de exposición. En el caso de que su empresa necesite más invitaciones, éstas se facturarán siguiendo el baremo establecido en las Condiciones de Participación. Tenga en cuenta que sólo se contabilizarán las invitaciones registradas en taquilla.</p> <p>NOTA: Con esta invitación, el visitante deberá dejar un depósito de 7 € correspondiente al valor de la copa. Al salir del certamen podrá entregar en taquilla la copa y el justificante de abono de la misma para recuperar ese importe.</p>
SERVICIOS GRATUITOS	<p>Los expositores dispondrán de un servicio gratuito de préstamo y lavado de copas RIEDEL. Acceso a nuestra línea WI-FI.</p>

CONSORCIO PRO-FERIAS Y EXPOSICIONES (FIMO)

Punta Arneta, s/n 15.405 FERROL (A Coruña) Tlfno.: 981 333060 (Laura Gómez) Fax: 981 333961
 Web: www.fimo-ferrol.org E-mail: lgomez@fimo-ferrol.org



STAND MODULAR BÁSICO

STAND MODULAR TIPO B



¿Qué incluye el Stand Modular Básico?

- Pavimento con moqueta ferial ignífuga, colocada directamente al suelo y protegida con plástico durante el montaje.
NOTA: Si usted no especifica el color de moqueta que desea contratar en el apartado MOQUETA FERIAL de la carpeta de servicios, la organización colocará el color establecido por defecto (I019 BURDEOS).
- Estructura general de aluminio anodizado blanco, a 2,5 m. de altura.
- Tabiquería con paneles de melamina blancos (1 m. de ancho x 2,5 m. de alto), sujetos por la estructura detallada anteriormente.
- Frontis en estructura de aluminio blanco, con panel de melamina.
- Rotulación del nombre comercial sobre el frontis, en letra estándar con vinilo autoadhesivo.
- Instalación según normas de baja tensión, consistente en un cuadro eléctrico de 15 A con enchufe.
- Iluminación mediante regleta de luz (tiene 3 focos con una potencia total de 300 w.), colocada en el interior del frontis.

¿Qué incluye el Stand Modular tipo B?

Tiene las mismas características que el anterior, y a mayores incluye:

- 1 Mostrador abierto en blanco (100 x 90 x 50 cm. - MAB).
- 1 Estantería recta (100 x 250 x 30 cm. - ERE).
- 1 Mesa redonda blanca (80 cm. diámetro - MR) y 2 Sillas Blanche blancas (SBL).
- Almacén de 2 x 1 m., con puerta.

Jardinería



JARDINERA CUADRADA (JC)



**JARDINERA RECTANGULAR
PEQUEÑA (JRP)**



**JARDINERA RECTANGULAR
MEDIANA (JRM)**

CONSORCIO PRO-FERIAS Y EXPOSICIONES (FIMO)

Punta Arnela, s/n 15.405 FERROL (A Coruña) Tfno.: 981 333060 (Laura Gómez) Fax: 981 333961
Web: www.fimo-ferrol.org E-mail: lgomez@fimo-ferrol.org

Colores de Moqueta



I-001 NEGRO

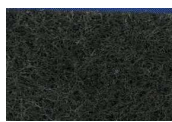

I-002 GRIS MARENGO

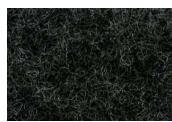

I-003 GRIS ANTRACITA

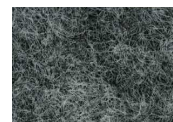

I-004 GRIS JASPE

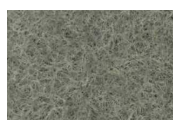

I-005 GRIS PERLA

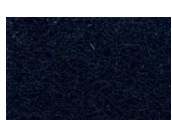

I-007 AZUL MARINO



I-009 AZUL DUCADOS



I-010 AZULÓN

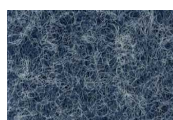

I-012 AZUL CLARO JASPE

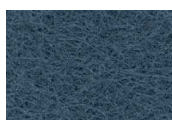

I-014 AZUL AZAFATA



I-015 AZUL LAVANDA



I-016 VIOLETA



I-017 ROSA



I-019 BURDEOS



I-021 ROJO



I-024 SIENA



I-026 WHISKY



I-027 ORO



I-029 SAHARA



I-030 ARENA JASPE



I-033 MARRÓN MEDIO



I-034 MARRÓN OSCURO



I-036 VERDE BILLAR



I-037 VERDE AGUA



I-039 VERDE CÉSPED



I-040 VERDE HOJA



IE-010 AMARILLO

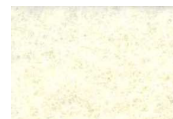

I-043 BLANCO

CONSORCIO PRO-FERIAS Y EXPOSICIONES (FIMO)

Punta Arnela, s/n 15.405 FERROL (A Coruña) Tlfno.: 981 333060 (Laura Gómez) Fax: 981 333961
 Web: www.fimo-ferrol.org E-mail: lgomez@fimo-ferrol.org

Catálogo de Mobiliario



Ref.: SPL
SILLA PLEGABLE



Ref.: SD
SILLA CINEMA



Ref.: SNO
SILLA NOIR



Ref.: SCD
SILLA CONVENCION



Ref.: SBL
SILLA BLANCHE



Ref.: SJA
SILLA JACOBSEN



Ref.: SNE
SILLA NEIGE



Ref.: SFU
SILLA FUSIÓN



Ref.: SEJ
SILLA EJECUTIVO



Ref.: SMO
SILLÓN MODULAR



Ref.: SDB
SILLÓN DISEÑO BLANCO



Ref.: SDA
SILLÓN DISEÑO AZUL



Ref.: TAN
TABURETE ALTO NEGRO



Ref.: TAM
TABURETE ALTO MARRÓN



Ref.: TAB
TABURETE ALTO BLANCO



Ref.: MRB
MESA REDONDA BLANCA



Ref.: MRH
MESA REDONDA HAYA



Ref.: MRAB
MESA REDONDA ALTA BLANCA



Ref.: MRAH
MESA REDONDA ALTA HAYA



Ref.: MTA
MESA TABLERO



Ref.: MDE
MESA DESPACHO



Ref.: MCT
MESA CENTRO



Ref.: PPE
PODIUM PEQUEÑO



Ref.: PGR
PODIUM GRANDE



Ref.: MAB
MOSTRADOR ABIERTO



Ref.: MCE
MOSTRADOR CERRADO



Ref.: MVI
MOSTRADOR VITRINA



Ref.: MAC
MOSTRADOR ACRIALADO

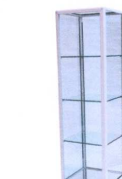

Ref.: VAC
VITRINA ACRIALADA

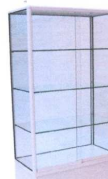

Ref.: VAD
VITRINA ACRIALADA DOBLE



Ref.: VMI
VITRINA MIXTA



Ref.: ERE
ESTANTERÍA RECTA



Ref.: ENI
ESTANTERÍA INCLINADA

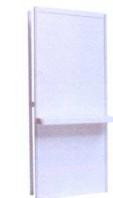

Ref.: ESR
ESTANTE RECTO

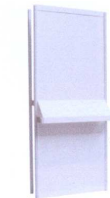

Ref.: ESI
ESTANTE INCLINADO



Ref.: FRI
FRIGORÍFICO



Ref.: PFO
PORTAFOLLETOS



Ref.: PPI
PERCHERO PIE



Ref.: BPE
BURRO-PERCHERO



Ref.: TEN
TENSABARRIER

CONSORCIO PRO-FERIAS Y EXPOSICIONES (FIMO)

Punta Arneta, s/n 15.405 FERROL (A Coruña) Tfno.: 981 333060 (Laura Gómez) Fax: 981 333961

Web: www.fimo-ferrol.org E-mail: lgomez@fimo-ferrol.org